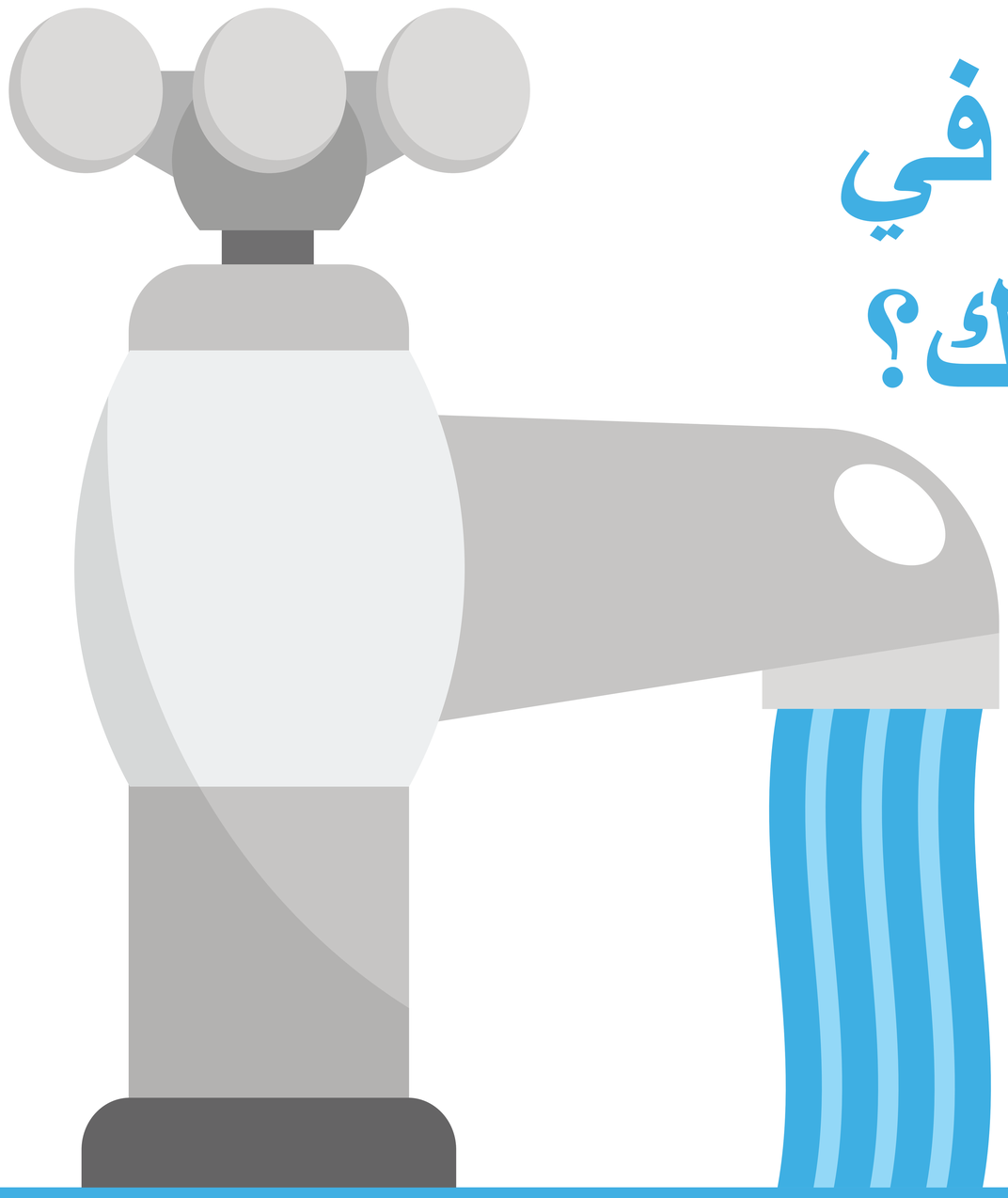

هل تحتاج إلى مساعدة في فاتورة المياه الخاصة بك؟

WRAP تستطيع مساعدتك!

يوفر برنامج المساعدة السّكنية للميّاه التمويل للأسر المؤهلة ، ذات الدخل المنخفض. يتم توفير التّمويل من قبل هيئة مياه البحيرات العظمى و تتم إدارته بالتعاون مع وكالات العمل المحلية

يمكن ل WRAP المساعدة في تخفيض فاتوره المياه الخاصة بك و دفع رصيد الفواتير المستحقة!

أهلية القبول في WRAP:

- أن تكون عضو مؤهل مقيم داخل أحياء GLWA (انظر الجانب المعاكس للقائمة)
- أن تكون مسؤول عن دفع فاتورة المياه الخاصة بك
- عند أو أقل من 200% من مستوى حد الفقر الفيدرالي
- مالك أو مستأجر لمنزلك

200% مخطط الفقر الفيدرالي

عدد أفراد الأسرة	1	2	3	4	5	6	7	8	9	10	11	12	13	14
حد الدخل ($)	30,120	40,880	51,640	62,400	73,160	83,920	94,680	105,440	110,820	116,200	121,580	126,960	132,340	137,720

يتم إدارة برنامج WRAP من قبل شركاء تقديم الخدمة المحليين

Wayne Metropolitan Community Action Agency

(9727) WRAP.386.313
www.WayneMetro.org/WRAP

GLWA Great Lakes Water Authority

يخدم Wayne Metro الأحياء التالية في مقاطعات
Wayne, Washtenaw, Monroe, Genesee

Allen Park
Ash Township
Augusta Township
Belleville
Berlin Township
Brownstown Township
Canton Township
Dearborn
Dearborn Heights
Ecorse
Flat Rock
Flint
Garden City
Gibraltar
Grosse Ile Township
Grosse Pointe
Grosse Pointe Farms
Grosse Pointe Park
Grosse Pointe Shores
Grosse Pointe Woods
Hamtramck
Harper Woods
Huron Charter Township
Inkster
Lincoln Park
Livonia
Melvindale
Northville Township
Northville, City of
Pittsfield Township
Plymouth Township
Plymouth, City of
Redford Township
River Rouge
Riverview
Rockwood
Romulus
South Rockwood
Southgate
Sumpter Township
Superior Township
Taylor
Trenton
Van Buren Township
Wayne, City of
Westland
Woodhaven
Ypsilanti Township
Ypsilanti, City of

يمكن أن يكون سكّان مدينة ديترويت Detroit مؤهلون للحصول
على خطة DWSD لايف لاين للمساعدات الحكومية
اتصل ب **9727-386-313** أو قم بزيارة ***www.WayneMetro.org/DWSDLifeline***