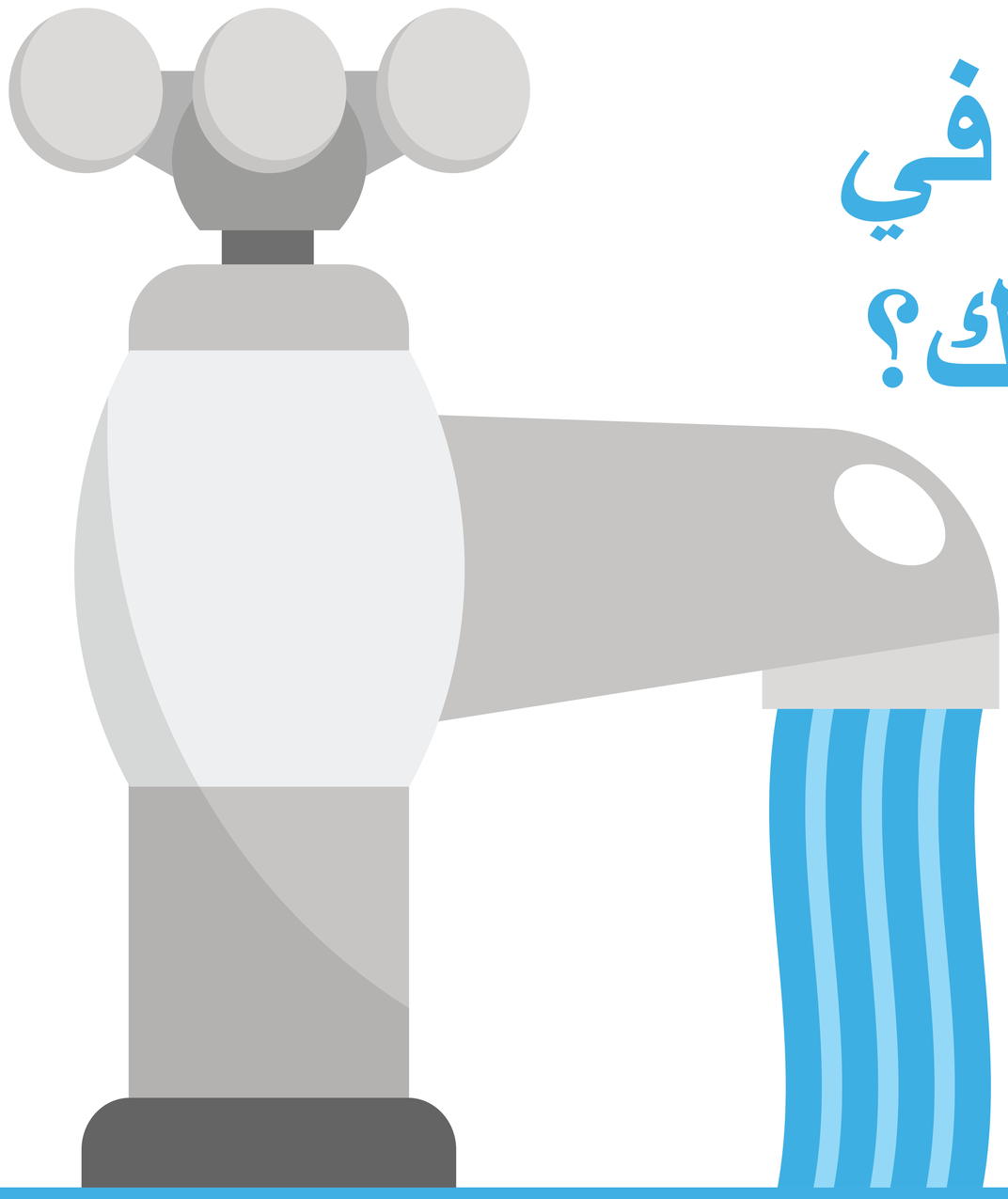

هل تحتاج إلى مساعدة في فاتورة المياه الخاصة بك؟

WRAP تستطيع مساعدتك!

يوفر برنامج المساعدة السّكنية للميّاه التمويل للأسر المؤهلة ، ذات الدخل المنخفض. يتم توفير التّمويل من قبل هيئة مياه البحيرات العظمى و تتم إدارته بالتعاون مع وكالات العمل المحلية

يمكن ل WRAP المساعدة في تخفيض فاتوره المياه الخاصة بك و دفع رصيد الفواتير المستحقة!

أهلية القبول في WRAP:

- أن تكون عضو مؤهل مقيم داخل أحياء GLWA (انظر الجانب المعاكس للقائمة)
- أن تكون مسؤول عن دفع فاتورة المياه الخاصة بك
- عند أو أقل من 200% من مستوى حد الفقر الفيدرالي
- مالك أو مستأجر لمنزلك

200% مخطط الفقر الفيدرالي

عدد أفراد الأسرة	1	2	3	4	5	6	7	8	9	10	11	12	13	14
حد الدخل ($)	30,120	40,880	51,640	62,400	73,160	83,920	94,680	105,440	110,820	116,200	121,580	126,960	132,340	137,720

يتم إدارة برنامج WRAP من قبل شركاء تقديم الخدمة المحليين

Macomb Community Action

6464.469.586
macombgov.org/departments/macomb-community-action

GLWA Great Lakes Water Authority

يخدم Macomb Community Action الأحياء التالية في مقاطعات Macomb, Lapeer, St. Clair

Almont

Bruce Township

Burtchville Township

Center Line

Chesterfield Township

Clinton Township

Eastpointe

Fraser

Harrison Township

Imlay City

Lapeer

Lenox Township

Macomb Township

Mayfield Township

New Haven

Romeo

Roseville

Shelby Township

St. Clair Shores

Sterling Heights

Utica

Warren

Washington Township